

ELEWACJA WSCHODNIA - INWENTARYZACJA

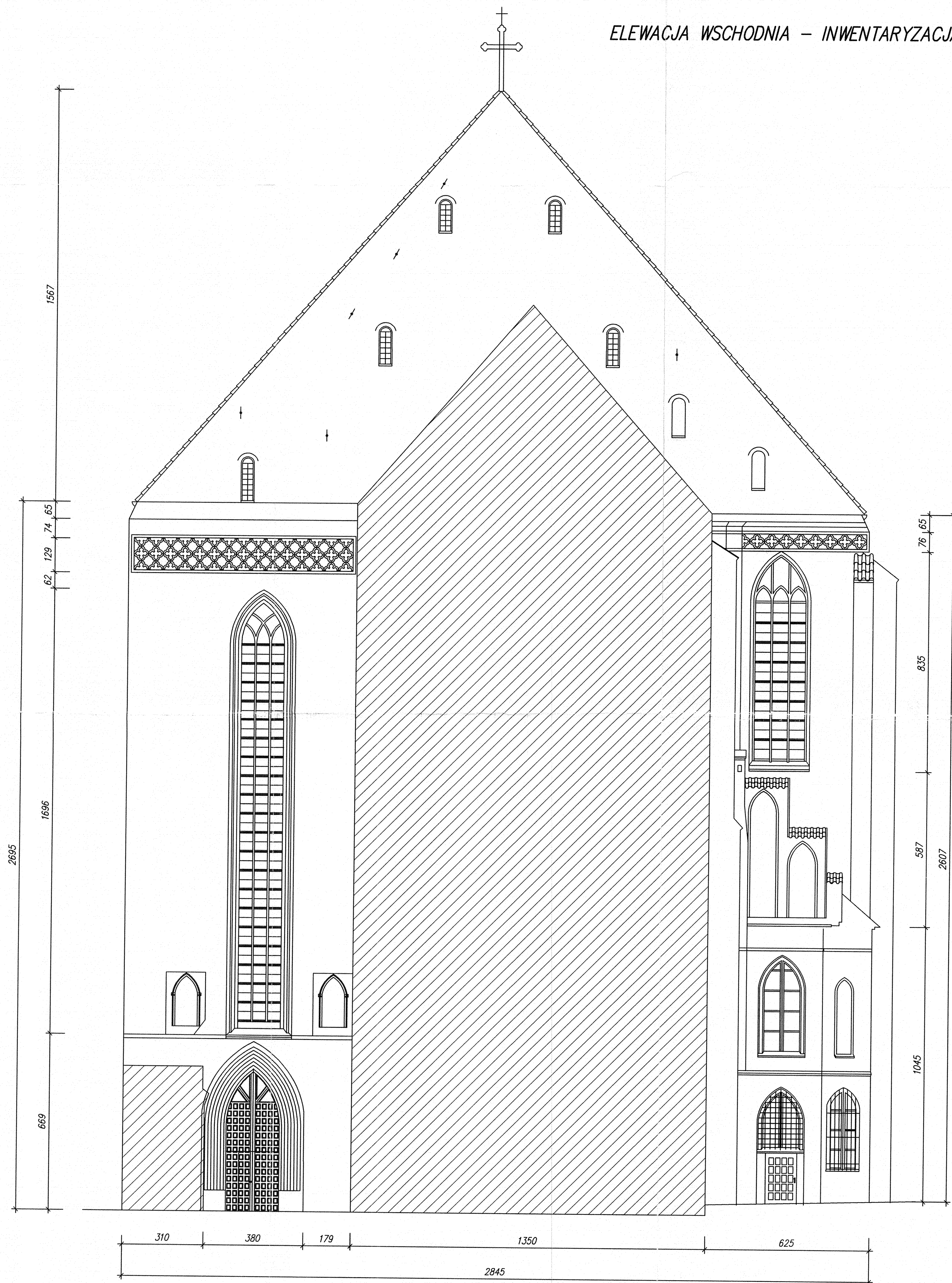

Biuro Obsługi Budownictwa - Dr inż. Marek Sitnicki 95-039 Sokolniki Las, ul. Mickiewicza 2	
Obiekt: Kościół p.w. Wniebowzięcia Najświętszej Marii Panny i bł. ks. Stefana Wincentego Frelichowskiego	Faza
Adres: ul. Panny Marii 2, 87-100 Toruń	Projekt Budowlany
Temat: Program prac konserwatorskich elewacji kościół p.w. Wniebowzięcia Najświętszej Marii Panny i bł. ks. Stefana Wincentego Frelichowskiego	Data
	V 2014
Tytuł rys.: Elewacja wschodnia - inwentaryzacja	Skala
	1:100
Autorzy: prof. dr hab. inż. arch. Jan Tajchman upr. bud. 2461/59; upr. WK2 5/2001 dr inż. Marek Sitnicki upr. bud. 392/89/WK	Nr rys.
	01