

ELEWACJA WSCHODNIA PREZBITERIUM – INWENTARYZACJA

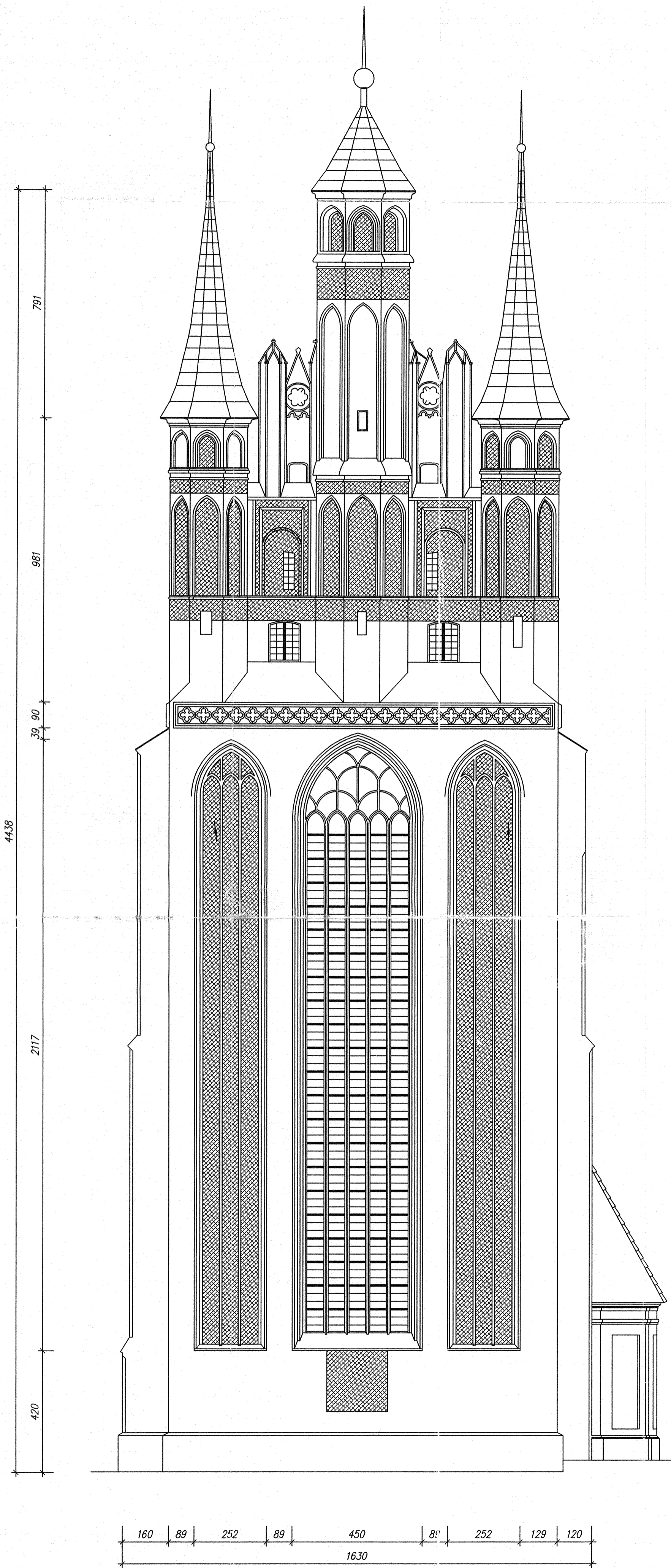

Biuro Obsługi Budownictwa – Dr inż. Marek Sitnicki 95-039 Sokolniki Las, ul. Mickiewicza 2	
Obiekt: Kościół p.w. Wniebowzięcia Najświętszej Marii Panny i bł. ks. Stefana Wincentego Frelichowskiego Adres: ul. Panny Marii 2, 87-100 Toruń	Faza Projekt Budowlany
Temat: Program prac konserwatorskich elewacji kościoła p.w. Wniebowzięcia Najświętszej Marii Panny i bł. ks. Stefana Wincentego Frelichowskiego	Data V 2014
Tytuł rys.: Elewacja wschodnia prezbiterium – inwentaryzacja	Skala 1:100
Autorzy: prof. dr hab. inż. arch. Jan Tajchman upr. bud. 2461/59; upr. WKZ 5/2001 inż. Marek Sitnicki upr. bud. 392/89/WK	Nr rys. 03

w specjalności architektonicznej
w specjalności konstrukcyjno-budowlanej