

ELEWACJA POŁUDNIOWA PREZBITERIUM – INWENTARYZACJA

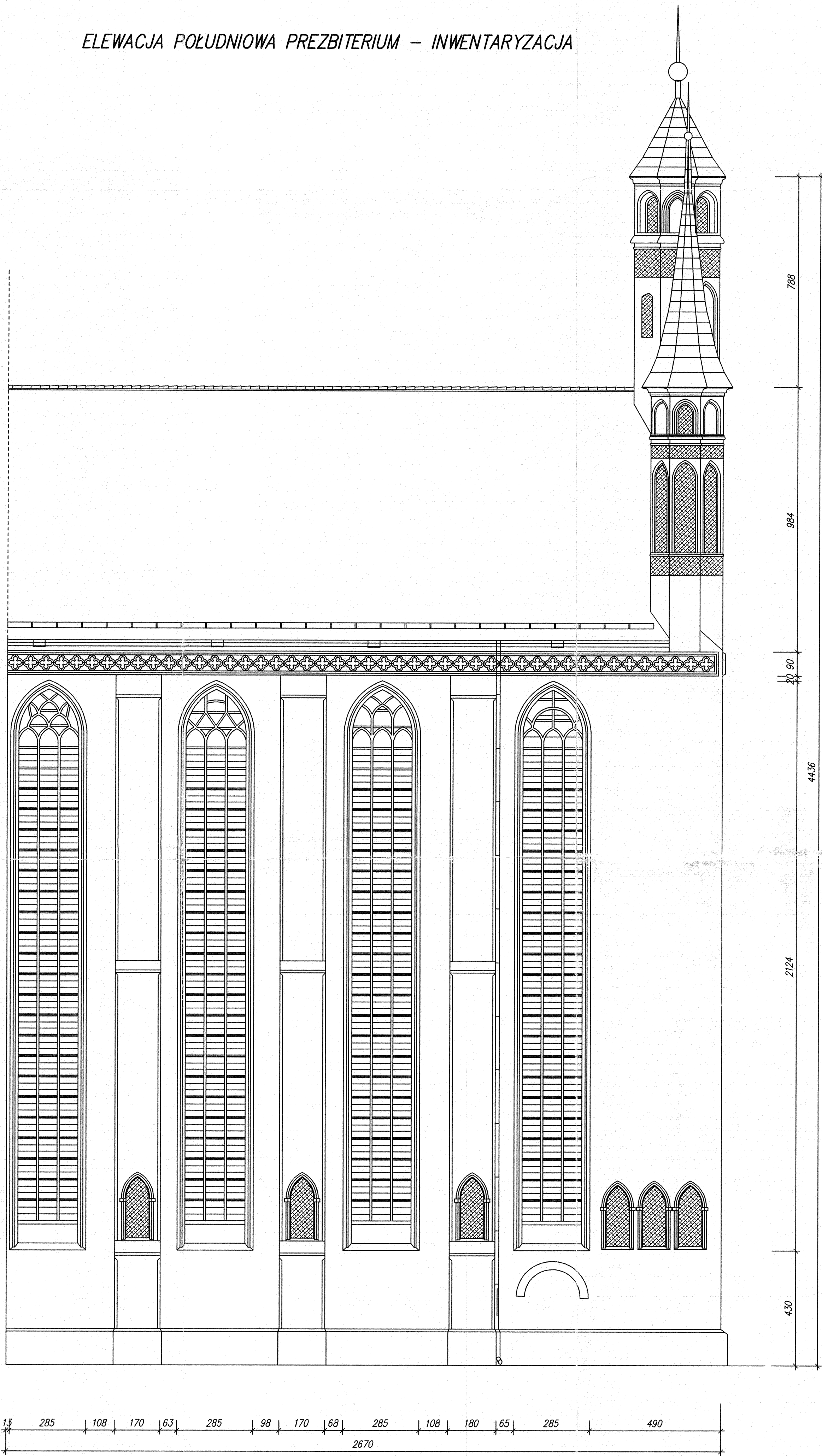
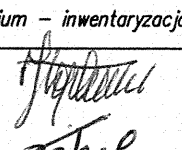
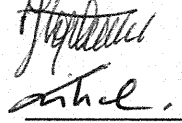

Biuro Obsługi Budownictwa – Dr inż. Marek Sitnicki 95-039 Sokolniki Łos, ul. Mickiewicza 2			
Objekt: Kościół p.w. Wniebowzięcia Najświętszej Marii Panny i bł. ks. Stefana Wincentego Frelichowskiego	Faza	Projekt Budowlany	
Adres: ul. Panny Marii 2, 87-100 Toruń			
Temat: Program prac konserwatorskich elewacji kościoła p.w. Wniebowzięcia Najświętszej Marii Panny i bł. ks. Stefana Wincentego Frelichowskiego	Data	V 2014	
Tytuł rys.: Elewacja południowa prezbiterium – inwentaryzacja	Skala	1:100	
Autorzy: prof. dr hab. inż. arch. Jan Tajchman upr. bud. 2461/99; upr. MKZ 5/2001 dr inż. Marek Sitnicki upr. bud. 392/89/WE	 		Nr rys. 04
w specjalności konstrukcyjno-budowlanej			